

Cordial saludo estimados propietarios y/o residentes.

El Consejo de Administración y la Administración se permiten informar las siguientes ejecuciones:

IMPERMEABILIZACIÓN CANAL EN CUBIERTA

Se realizó la impermeabilización de la canal en cubierta de la torre 6, a través de la cual se filtraba agua hacia el apartamento 6-1203.

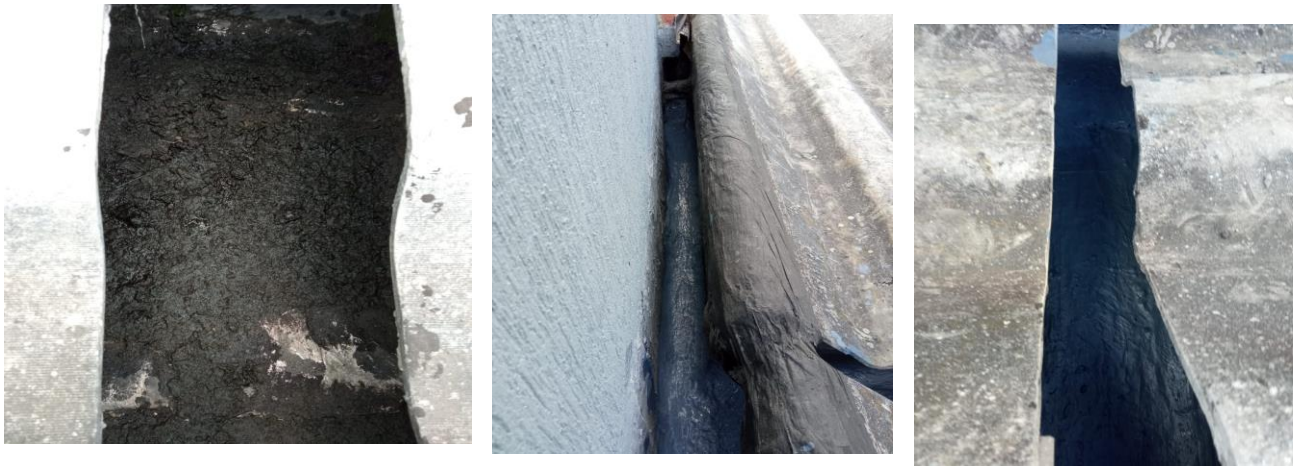

ADECUACIÓN PORTERIA NORTE

Se realizó la adecuación de la portería de ingreso vehicular, como: Cambio de tomas eléctricas, pintura, organización de cables entre otros. Estos trabajos previos al inicio de la intervención en la portería principal ubicada en el costado sur del Conjunto; a fin de habilitarla, dado que próximamente los residentes y visitantes ingresarán y saldrán por la portería norte.



REPARACIONES FACHADA, CUBIERTA E IMPERMEABILIZACIÓN DE ANTEPECHO TORRE 4

Se realizó la impermeabilización en antepecho y parte de la fachada para evitar las filtraciones de agua hacia el interior del apto 4-1102.



INSTALACIÓN CASILLEROS PORTERIA NORTE

El día jueves 15 de abril se dio inicio a la instalación de los casilleros en la portería de ingreso vehicular, donde se estará prestando el servicio de correspondencia a los apartamentos una vez se esté llevando a cabo los trabajos de remodelación de la portería principal ubicada en el costado sur del Conjunto.



"ESTAMOS PENSANDO EN EL BIENESTAR DE USTEDES A MEDIANO Y LARGO PLAZO"

Cordialmente,

(Original firmado)
Adolfo Castillo Bertrand
Administrador