



**CONJUNTO RESIDENCIAL NOGALES DE LA COLINA  
CONSEJO DE ADMINISTRACIÓN**

**BOLETIN No. 272**

**Publicación de: 23 de junio de 2021**

**También podrá consultar este boletín en la página Web  
<http://nogalesdelacolina.com>**

## **AVANCES PROYECTO RECEPCIÓN**

Cordial saludo señores Residentes y/o Copropietarios.

El Consejo de Administración y la Administración se permiten remitir el informe de los avances del proyecto de la recepción, **el cual no se ha terminado.**

<b>PROYECTO RECEPCIÓN PRINCIPAL (PORTERÍA SUR) INFORME SUPERVISIÓN TÉCNICA Arq. Jimena Caro Delgado</b>	Código: IS-LNG-01
	<b>INFORME</b>
	12 de junio a 18 de junio de 2021

### **1. Aspectos generales**

Fecha de inicio:	26 de abril de 2021
Valor invertido:	\$ 67'988.501 (75%)
Propietario:	Nogales de la Colina P.H.
Diseño y supervisión técnica:	Arq. Jimena Caro Delgado
Constructor:	DosC Studio

### **2. Avance y ejecución**

Durante la octava semana de ejecución se culminó la instalación de la estructura principal de las pérgolas, y se inició la construcción del counter e instalación de ventanería. Se realizó el enchape del baño de servicio. Se impermeabilizó cubierta con manto asfáltico. Se instalaron aparatos sanitarios en baño de visitantes.

---

Registro: 12 de junio de 2021

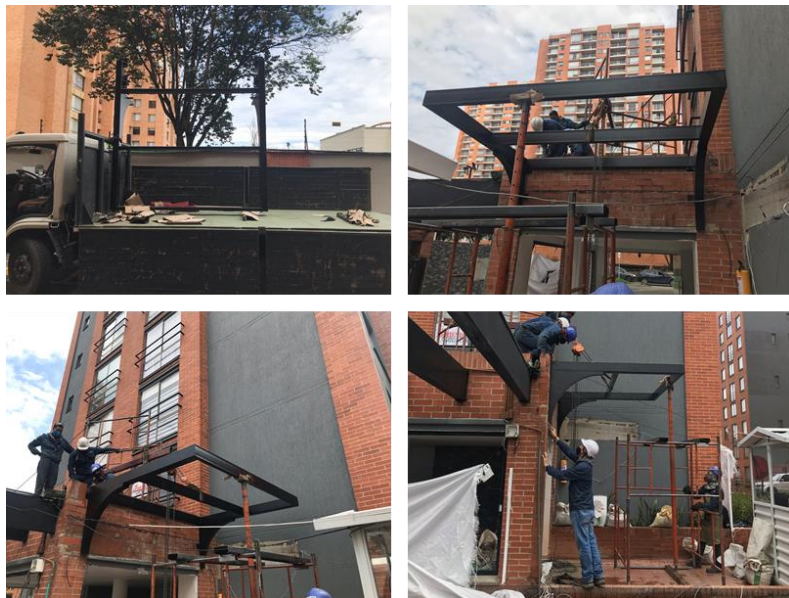

Se realiza el montaje de la estructura metálica de las pérgolas. Los elementos llegan pre ensamblados a sitio, se izan y se fijan con platinas y pernos, según diseño estructural.



Se realiza el alistado de rampa exterior.



Se aplica la boquilla del piso tipo mármol.



Se desencofra sección principal del counter.



Se fijan perfiles de ventanería y vidrios de seguridad

Registro: 16 de junio de 2021



Se continúa con la construcción de los laterales del counter. Para ello se realizan anclajes químicos de los refuerzos a la placa y se conforma una malla con el amarre de las barras.

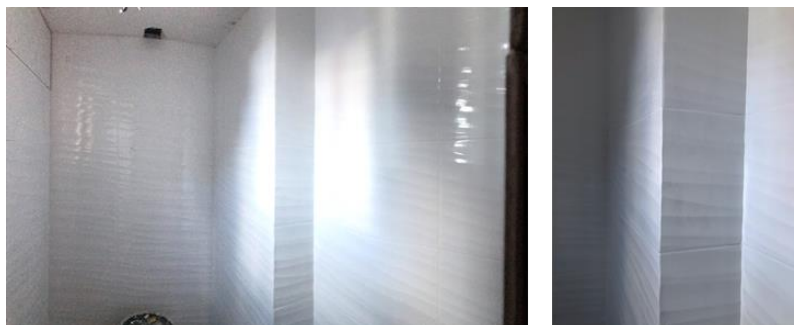

Se instala enchape de muros en baño social.

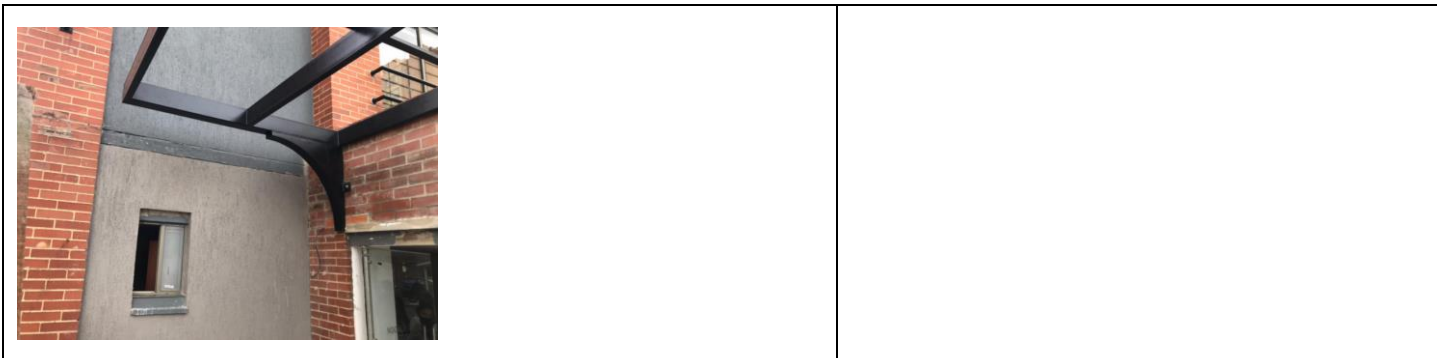

### 3. Asuntos para revisión en el próximo comité de obra

Se sugiere revisión de los siguientes aspectos:

- a. Fecha de entrega de contrato inicial.
- b. Correas en madera: tipo de madera, sección, separación y garantía del material.
- c. Mobiliario.

**“ESTAMOS PENSANDO EN EL BIENESTAR DE USTEDES A MEDIANO Y LARGO PLAZO”**

Atentamente,

(original firmado)

**Adolfo Castillo Bertrand**  
**Administrador**